

SOCIETA' PER GLI STUDI NATURALISTICI DELLA ROMAGNA



*Gallus ophiocrotopus, Serpentina
cauda conspicua. Florentia in horto
Magis Ducis Medicei Francisci ea
forma qua hic exprimitur omnium
edularum estis.*

NOTIZIARIO

2 / 2022

N. 67 - OTTOBRE 2022

Società per gli Studi Naturalistici della Romagna APS

Associazione di Promozione Sociale con sede legale in v.le Roma n.18

- 47121 Forlì Indirizzo postale: **C.P. 143 48012 Bagnacavallo (RA)**

e-mail della Segreteria **info@ssnr.it**

sito internet **www.ssnr.it**

NOTIZIARIO 2 / 2022 (N. 67)

Periodico semestrale – ottobre 2022

Direttore responsabile Sandro Bassi

SOMMARIO

VITA SOCIALE	pg. 3
RINNOVO QUOTA SOCIALE	pg. 6
INTERVISTE AI NATURALISTI ROMAGNOLI.....	pg. 6
BILANCIO CONSUNTIVO 2021.....	pg. 7
CONTRIBUTI.....	pg. 8
DONAZIONE VOLUMI	pg. 12
BIBLIOROMAGNA.....	pg. 12
NECROLOGIO.....	pg. 15
ELENCO SOCI 2022.....	pg. 16

Vita Sociale

SOCIETÀ PER GLI STUDI NATURALISTICI DELLA ROMAGNA A.P.S.

ASSEMBLEA ORDINARIA DELLA SOCIETÀ'

L'Assemblea della Società si terrà in prima convocazione il giorno 28 Ottobre alle ore 20.15 ed in seconda convocazione il giorno

28 ottobre 2022 alle ore 20.30

a Faenza (RA) presso il Museo Civico di Storia Naturale, via Medaglie d'Oro. 51

Ordine del Giorno dell'Assemblea

Relazione attività negli anni trascorsi

Presentazione e votazione dei bilanci consuntivo del 2021 e preventivo del 2022

Stato dei soci e convalida nuovi iscritti

Modifiche statutarie subentrate in seguito alla pandemia nell'ultimo quadriennio.

Elezioni del Presidente, Consiglio Direttivo e organi statutari per il prossimo triennio

Programmi e proposte

Varie ed eventuali.

Chi non potesse intervenire, può rilasciare delega ad un altro socio, utilizzando il modulo seguente da ritagliare. Si rammenta che ogni socio può presentare al massimo due deleghe (Art. 13)

DELEGA

Io sottoscritta/o

Socia/o della Società per gli Studi Naturalistici della Romagna Aps, delego

.....

a rappresentarmi nell'Assemblea della Società del... ottobre 2022

Firmato.....

Promemoria per le elezioni

Il nostro statuto prevede elezioni separate per il Presidente, per gli 8 componenti il Consiglio Direttivo, per i 2 componenti il Collegio dei Revisori dei conti e per i 3 Proviviri.

Possono votare ed essere votati solo i soci in regola con la quota sociale 2022. Per votare un candidato è necessario scrivere il nome e cognome nelle apposite righe della scheda allegata al notiziario.

Il nostro statuto prevede anche il voto per posta. La scheda allegata al notiziario va inviata in busta chiusa, alla C.P. n° 143 – 48012 Bagnacavallo. All'esterno va indicato chiaramente il mittente e la dicitura CONTIENE SCHEDA ELETTORALE. Verranno considerati validi i voti giunti fino al giorno prima di quello previsto per l'assemblea. Nel Consiglio Direttivo uscente hanno manifestato intenzione di non essere rieletti nel prossimo Consiglio Direttivo Pederzani Fernando e Ceroni Paolo

Cari amici e colleghi,

Ogni triennio Presidente, Consiglio Direttivo e gli altri organi statutari cessano il mandato e vanno rieletti.

la **Società per gli Studi Naturalistici della Romagna APS** causa la pandemia ha dovuto ritardare la convocazione dell'Assemblea elettorale e il rinnovo delle cariche sociali.

L'ultima convocazione plenaria risale al 16 aprile 2019 e da allora anche il Consiglio Direttivo ha operato al minimo talvolta deliberando in Smart Working.

l'Assemblea Generale è un appuntamento importante ed esorto **tutti gli iscritti a partecipare e, considerando gli ampi spazi del locale nel Museo di Faenza, procederemo senza obbligate restrizioni.**

La nostra Società risente da anni di un carente ricambio generazionale che è motivo di preoccupazione. L'attuale Consiglio Direttivo, molto simile a quello precedente, è composto in prevalenza di affiliati "**anzianotti**", meritevoli nella loro funzionalità, ma con scarsa inclinazione alle innovazioni tecnologiche e alle modalità di comunicazione on line. Ornitologi, Malacologi, Ambientalisti, affiliate e affiliati dei vari comparti naturalistici siete invitati ad una maggiore coinvolgimento per mantenere viva la nostra Società.

Da diversi anni la sede legale è situata in viale Roma, 18 a Forlì, nei locali messi a disposizione dal Comune, i locali sono decorosi ma hanno scarsa visibilità esterna e scomodi perché posti al secondo piano del palazzo. Il piano dell'edificio non è agibile a gruppi numerosi e alle scolaresche per motivi di conformità edilizia, tuttavia è visitabile e aperto a chiunque voglia vedere i materiali contenuti e consultare la biblioteca.

La SSNR APS possiede una vasta biblioteca di 50 mq, con volumi e riviste specialistiche accumulate in 33 anni di produzione e scambio con altre istituzioni. Nei rimanenti 60 mq della sede sono conservate le collezioni comunali: ornitologica (Sozzi), malacologica (Rinaldi), entomologiche (Camporesi, Sozzi, Zagnoli, Pavanello, Gudenzi, Zangheri), fotografiche (Fabbri, Fiumi). La sede è visitabile (fatta eccezione per il periodo luglio-agosto) ogni giovedì e venerdì pomeriggio alle ore 15 o in qualsiasi giorno previo appuntamento.

Situazione aggiornata Soci al 2022 (vedasi elenco)

269 iscritti e 10 Enti (sono stati depennati 16 associati aventi un ritardo di 2 anni nel pagamento della quota).

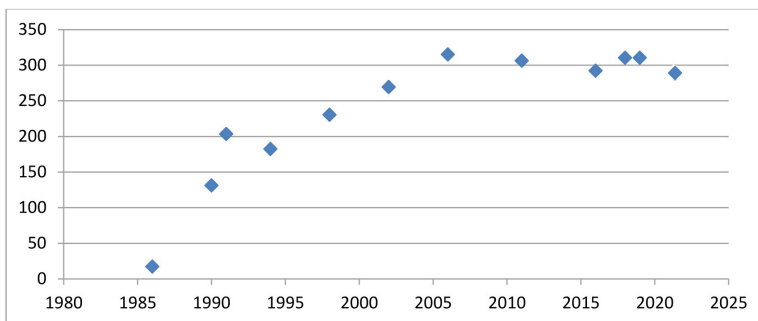

A tutti gli iscritti vada il mio saluto e l'invito a divulgare la nostra attività
Il Presidente

RINNOVO DELLA QUOTA SOCIALE

Raccomandiamo di rinnovare l'adesione alla Società per il 2022. La quota è di

30 EURO per i soci ordinari
15 EURO per i soci che abbiano 30 anni o meno.

E' possibile versarla direttamente, in occasione degli incontri sociali, al Tesoriere (Fabio Semprini) o ad alcuni altri membri del Consiglio direttivo (Fiumi, Sirotti, , Contarini).

Si può effettuare un versamento alla Posta sul nostro **CC postale N. 11776473** intestato a "Società Studi Naturalistici Romagna".

Oppure sul CC bancario: **Unicredit**

iban IT 43 K 0200813220 000104655800

Se non ricordate la vostra situazione potete scrivere una mail a info@ssnr.it

INTERVISTE AI NATURALISTI ROMAGNOLI

Per vedere le interviste di Sergio Montanari

a Giorgio Lazzari n 1

<https://www.youtube.com/watch?v=T-hkfs3co74&t=21s>

a Giorgio Lazzari n 2

<https://www.youtube.com/watch?v=nkVF5KfW2pY&t=52s>

a Giorgio Lazzari n 3

<https://www.youtube.com/watch?v=b5RdjffuKbs>

a Ettore Contarini n 1

<https://www.youtube.com/watch?v=tw6bWpTI-lk>

a Ettore Contarini n 2

<https://www.youtube.com/watch?v=7wnVVbE1fk&t=834s>

a Giancarlo Plazzi n 1

<https://www.youtube.com/watch?v=7svK751IZCQ>

a Giancarlo Plazzi n 2

<https://www.youtube.com/watch?v=py9mFxMT5kg>

BILANCIO CONSUNTIVO 2021

descrizione	importo
Liquidità 1/1/2021	37994,50
ENTRATE	
Quote sociali	7610,00
Contributi e donazioni	1630,00
Vendita pubblicazioni	450,00
Cinque per mille (anno 2019-20)	1495,39
Convenzione Comune Forlì	609,97
Interessi su depositi	8,32
TOTALE ENTRATE	11803,68
USCITE	
Stampa Quaderni e Notiziari	11093,15
Spedizioni Quaderni e Notiziari ai soci	983,73
Postali e cancelleria	274,78
Tenuta conti bancari e postali	192,85
Tasse	199,84
Varie (rappresentanza e funzionamento)	503,03
Sede di V.le Roma e assicurazione	605,78
Acquisti	702,09
TOTALE USCITE	14555,25
Liquidità al 31/12/2021	35242,93

STATO PATRIMONIALE AL 31/12/2021

Liquidità	35242,93
Beni patrimoniali	1338,16
Debiti ed impegni di spesa	21775,00
Patrimonio netto	14806,09

Contributi

IL CASO E LA NECESSITA'

di Leonardo Senni

Dal 1969, e pochi mesi dopo la mia laurea di Aprile, mi trovavo a Napoli come ricercatore presso la storica Stazione Zoologica, l'istituto internazionale di biologia marina fondato da Anton Dohrn a fine '800. Successivamente avrei avuto altre attività lavorative, prima di tornare nella mia Ravenna ad esercitare la libera professione.

In quella città piena di storia e di contraddizioni conobbi cari amici tra i quali Pasquale Capaldo, regista RAI ed uno dei fondatori del WWF Italia, e Giorgio Punzo, anch'egli grande protezionista e legato alla nascita della LIPU: erano maggiori per età, e siamo rimasti in rapporto di amicizia fino alla loro dipartita. Spesso ci trovavamo a cena in ristorante a parlare di natura e a 'filosofeggiare'; ci appassionò la discussione sul libro di Jaques Monod "Il caso e la necessità", che, dopo i tanti traslochi non riesco più a trovare nella mia biblioteca (potrei anche ricomprarlo), ma che mi ha lasciato la traccia di un forte pensiero.

Veniamo al presente: trovo del tutto giustificato che nel Notiziario della Società, sodalizio che unisce tanti appassionati alla osservazione della incredibile ricchezza naturale, compaiano scritti che esplorano i sentimenti che accompagnano questo interesse, e che pongono le domande inevitabilmente scaturite in chi riflette sul senso dell'essere, scritti che, come quelli di Ettore, di Giorgio e altri, addirittura si possono considerare complemento dei lavori scientifici che ampliano l'immagine della natura, pubblicati sui Quaderni.

Muovo -ed 'utilizzo' con gratitudine- dallo scritto apparso sul Notiziario 1/2022 a firma di Domenico Sangiorgi Cellini ("Energia e vita: significato energetico dei viventi") che ci rammenta l'ineludibile regola energetica dell'universo, e da lì giungo a chiedermi: se tutto muove 'verso il basso', scivolando inesorabilmente verso l'aumento di entropia e disordine, come possono essersi costituiti i luoghi a più alta energia e complessità?

Su questo molto hanno argomentato i "neocreationisti" ed 'antievolutionisti', tra i quali certo non mi colloco.

La risposta sembra esistere e si basa sul differenziamento intervenuto già nell'immediato successivo al big bang: la 'fotografia' fornita dalla radiazione cosmica di fondo ci mostra un universo primordiale già sfumato in zone più calde e più fredde, e che sappiamo percorso da una antica onda sonora. (oggi la fisica della relatività generale incontra difficoltà ad illustrare fenomeni evidenziati dalla fisica quantistica che pongono in crisi la 'freccia del tempo' e lo spazio stesso, ma questa è un'altra storia)

La domanda però diviene: se causa ed effetto sono un percorso univoco e lineare, come si può deviare da esso verso esiti inattesi ? Come partendo da un punto adimensionale possono essersi generate delle differenze ?

Consapevole della mia grande ignoranza nella fisica moderna, non mi avventuro in una interpretazione di cui non ho le basi, ma mi vien da dire che il fenomeno sia generale: ogni evento appare accadere nel rispetto di quelle leggi fisiche che abbiamo definito-e che continuamente modifichiamo, per creare nel nostro sistema mentale un modello descrittivo e predittivo- ma tuttavia, pur nella *necessità* di totale osservanza di quelle leggi universali, il *caso* agisce facendo sì che ogni esito differisca singolarmente; gli esiti tendono a divergere anziché a confluire, e la diversità generata è occasione di ulteriore complessità. Forse è perché ogni insieme di premesse è impercettibilmente diverso, ed $A \neq A$ solo nella nostra teoria, mentre di fatto lo è solo probabilisticamente ?

Mi accorgo che in queste parole affiora un che di mistico che mal si addice al mio agnosticismo, ma mi riscatto dicendo che, un po' come sosteneva Eisemberg, la realtà in fondo è indeterminabile, ed il ritratto che cerchiamo di farne -restando nella 'caverna' di Platone- non coinciderà mai con essa; questa intanto, per una moltitudine di indizi, esiste, senza alto né basso, senza scopo perché semplicemente é.

Ed a noi, risultato casuale fissato tra gli infiniti progetti molecolari capaci di replicazione, finalmente superata l'arroganza antropocentrica e nella nostra finestra temporale, è data la sorte di contemplare la ricchezza degli organismi scaturiti dalla evoluzione biologica, e l'armonia del complesso della natura , che, in quanto esente da finalità, è intrinsecamente bella e giusta.

Bagnacavallo: Febbraio 2022

GIUSEPPE BARTOLOMEO OSELLA, UN NOSTRO CARO SOCIO ONORARIO
CHE CI HA LASCIATO (28 luglio 1936 – 16 marzo 2022).
UNA SEQUENZA DI RICORDI PERSONALI.

di Ettore Contarini

È con grande tristezza che ho (che abbiamo, come naturalisti romagnoli) appreso della recente scomparsa dell'amico carissimo Beppe Osella. Lungo gli anni, o meglio i decenni, egli era divenuto un limpido punto di riferimento, solido e di sempre bella disponibilità, per tutti gli entomologi italiani e oltre. Il suo carattere sempre aperto e collaborativo, in modo particolare verso i giovani entomologi che mostravano interesse verso qualche settore della sistematica, lo aveva portato ad aiutare sempre gli altri, colleghi di tutti i livelli, con consigli, suggerimenti pratici, aiuti nella determinazione di materiali, indicazioni a chi rivolgersi per la soluzione di molti quesiti tecnici e organizzativi. Chi non si è mai rivolto a lui, in particolare quando ricopriva l'incarico di Conservatore per gli invertebrati presso il Museo Civico di Storia Naturale di Verona, per avere una mano nella risoluzione di qualche problema?

L'aiuto, e sempre sincero, non mancava mai. Proprio qui, a Verona, egli aveva organizzato presso il succitato museo una sua "scuola entomologica" assiduamente frequentata da giovani appassionati che con gli anni, ognuno scegliendo il suo campo di interesse, sono divenuti tutti dei ben noti specialisti: da Daccordi a Zanetti, da Pace a Triberti, ecc., tanto per citarne qualcuno. E questo appare come uno dei grandi meriti di Beppe: aver trasmesso amore ed entusiasmo verso l'entomologia, e non solo. Anche vari neofiti romagnoli, e parliamo della seconda metà degli anni Sessanta/primi Settanta del secolo scorso, confluivano spesso a Verona, me compreso, dove "si respirava" aria di museo di Scienze Naturali, pubblica istituzione di chiaro retaggio culturale austro-ungarico inesistente a sud del fiume Po. Così, dopo alcune ore trascorse in compagnia di Beppe, tra scatolette e insettari, si tornava a casa alla sera "ingasati" con qualche coleottero nuovo per noi che ancora odorava di paradichlorobenzolo; o con qualche prezioso "estratto" o qualche bella pubblicazione del museo; o ancora con un pacco di fotocopie tratte da testi storici di difficile reperimento: dal Müller al Porta, dallo Schatzmayr al Luigioni. Ecco come coinvolgere ed entusiasmare le giovani leve aprendo le porte di un santuario naturalistico sotto la regia di un Beppe Osella e con la "benedizione", a quei tempi, di un grande e illuminato direttore qual era il prof. Sandro Ruffo.

Sul piano strettamente scientifico, invece, potremmo definire l'attività di Beppe "Una vita per i coleotteri curculionidi", di cui era divenuto un profondo conoscitore. Ottimo sistematico in questo campo, egli ha descritto moltissime specie nuove, europee ed extra-europee, e ha rivisto vari gruppi critici, producendo centinaia di pubblicazioni. Ma in questa sede non intendo focalizzare lo studioso, anche se lo merita largamente (la sua produzione scientifica verrà magari presentata con la dovuta cura in un secondo tempo), bensì l'uomo come mediatore sociale di cultura naturalistica e come "personaggio" di carismatica qualità nei rapporti con gli altri.

Come non ricordare le inebrianti "scampagnate entomologiche" sulla catena del Monte Baldo, da lui organizzate, da Cima Telegrafo a sud fino a volte al Monte Altissimo all'estremità settentrionale della catena stessa. O come, in altre occasioni, a Cima Posta sui Monti Lessini. Così come non si possono cancellare dalla memoria le indimenticabili serate trascorse a casa di Beppe a Verona con cene "micidiali" a base di bagnacauda torinese. Ho detto micidiali perché non si pensi alla solita bagnacauda, che tutti conoscono, a base di olio caldo, acciughe e qualche spicchio di aglio schiacciato dove intingere le verdure crude varie. Eh no! Si trattava invece di un impasto di aglio puro, sbucciato, tritato e cotto nel latte per 6-7 ore da riempirne una grande pentola. E, secondo una antica ricetta piemontese (Beppe era originario di questa regione), i pezzi di verdura servono come dei cucchiari per tirar su dal recipiente questo impasto bianco bollente, dall'aspetto e dalla densità del purè di patate. Gli effetti sullo stomaco e i miasmi odoriferi su tutto il corpo perduravano per una settimana... e per mandar giù questa pasta di aglio puro era necessaria una continua introduzione, tra un boccone e l'altro, di vini rossi veronesi della Valpolicella. Poche ore di sonno, si fa per dire, accampati su poltrone, divani, sacchi a pelo e all'alba si ripartiva con lo zaino in spalla (di solito si sfruttavano il sabato con

la domenica collegata). “Toh, guarda-guarda cosa c'è qua: una *Broskosoma*”. Che emozioni! E Beppe che suggeriva: “Attenti, ogni 4 esemplari che incontrate sollevando pietre raccoglietene uno soltanto”.

Per tutti noi, giovani e dilettanti dell'entomologia, Beppe era divenuto un riferimento insostituibile. Perfino quando inaugurammo, nel 1985, la Sezione Naturalistica del Museo Civico di Bagnacavallo (ora sciaguratamente smantellata dall'attuale Amministrazione comunale...forse non merita la A maiuscola) chiamammo Beppe come figura rappresentativa delle istituzioni museali scientifiche. Egli venne, con la solita disponibilità, a “benedire” l'evento di questa nascita di un piccolo museo naturalistico pubblico, miracolosamente a sud del Po, con un applaudito discorso al fitto pubblico sull'importanza di queste iniziative locali per la sensibilizzazione verso la conoscenza dell'ambiente naturale.

Erano quelli tempi belli per tutti. Per noi naturalisti romagnoli, che proprio in quegli anni vedemmo sorgere la nostra cara Società per gli Studi Naturalistici della Romagna, e per Beppe che ricopriva con grande entusiasmo, e con grande apprezzamento da parte di tutti i naturalisti italiani e oltre, il ruolo di Conservatore presso il Museo Civico di Storia Naturale di Verona. Poi, a tempi non lunghi, per subentrare difficoltà all'interno del succitato museo dovute alla nomina di un nuovo direttore, l'amico Beppe fece la sofferta scelta di passare all'insegnamento universitario. Fu così che, in base alle cattedre libere, entrò come professore al Dipartimento di Scienze Ambientali dell'Università di L'Aquila, nella famosa località Coppito dove parecchi altri amici e colleghi naturalisti hanno trascorso parte della loro attività di docenza in ateneo. Così i rapporti diretti, anche con molti di noi romagnoli, da quel momento in poi si sono di conseguenza affievoliti. Le ultime volte che l'ho incontrato personalmente è stato, alcuni anni fa, in occasione della manifestazione di Entomodena, sempre insieme alla fedelissima moglie Margherita. Mi dispiace molto, ora, di non aver accettato i suoi ripetuti inviti di andare a trovarlo a Verona, in inverno, o a L'Aquila, dove da parecchi anni, anche dopo il pensionamento dall'ateneo di quella città, trascorreva ogni anno il periodo estivo.

Ma gli “scossoni” della vita, a casa di tutti, poi il dannatissimo virus cinese e tutto il resto, mi hanno trattenuto da portare a compimento il progetto. Grazie comunque, amico Beppe, per tutto ciò che lungo molti anni hai fatto per me, dall'aiuto morale trasmessomi verso la raccolta e lo studio della coleotterofauna alla guida nella stesura dei primi timidi articoletti faunistici da pubblicare negli Atti del tuo museo a Verona; ma, specialmente, per avermi permesso di godere della tua sincera, bella e importante amicizia per molto tempo.

Alla cara Margherita rinnovo le mie più profonde condoglianze, mie personali e a nome del consiglio direttivo della Società per gli Studi Naturalistici della Romagna, dopo quelle già inviate per posta nell'aprile 2022.

DONAZIONE Camporesi

La Società per gli Studi Naturalistici della Romagna è particolarmente riconoscente al Dr. Sante Camporesi (Forlimpopoli FC) per aver donato numerosi e preziosi volumi a tema naturalistico alla biblioteca sociale.

Alcuni tomi, facenti parte della donazione, riguardano la sistematica dei Lepidotteri ed hanno un alto valore economico in quanto fuori commercio, essi sono basilari per l'identificazione di alcune famiglie dell'ordine suddetto e di supporto per lo studio delle collezioni di proprietà del Comune conservate in viale Roma, 18.

G. Fiumi

BIBLIOROMAGNA

E' USCITO IL SECONDO VOLUME DELLA "FLORA DI ROMAGNA", DI FRANCESCO CAPPELLI

Di Ettore Contarini

Dello stesso autore già fu recensito su queste pagine, quasi 2 anni fa (Notiziario n. 62), il 1° volume della Flora di Romagna, interamente dedicato alle chiavi per la determinazione delle famiglie e delle specie di tutte le piante spontanee e naturalizzate presenti nel territorio romagnolo. Ora l'amico, e socio fin dalla sua fondazione della nostra Società per gli Studi Naturalistici della Romagna, prof. Francesco Cappelli di Rocca San Casciano (FC) ha dato recentemente alle stampe (fine anno 2021) il secondo volume dedicato alla iconografia a colori delle circa 1600 specie segnalate per l'area in esame.

A questo punto, chi legge queste righe è subito indirizzato a immaginare una lunga carrellata di fotografie a colori. Invece no! L'amico Francesco, con una operazione editoriale molto originale, non ha illustrato il volume con le solite foto a colori che oggi vengono usate in ogni libro sulle piante, sugli animali, o altro. Egli ha ripreso da antichi testi storici di botanica illustrata, selezionando ovviamente le specie presenti in Romagna, i bellissimi disegni a colori che con certissima pazienza e sensibilissima abilità pittorica i vecchi autori illustravano le loro opere. Disegni, generalmente eseguiti con la tecnica dell'acquerellatura, che appaiono ancor oggi dei capolavori tra scienza e arte. I preziosi volumi che li raccolgono, ormai introvabili anche sul mercato antiquario, sono largamente presenti invece nella ricca biblioteca del nostro autore che oltre a essere un florista si dimostra anche un bibliofilo di opere naturalistiche storiche dell'intera Europa.

I disegni a colori che illustrano questo 2° volume della Flora di Romagna sono stati tratti principalmente da due importanti opere del passato (tutti "scannerizzati" dallo stesso Cappelli con un meticoloso e lungo impegno) e sono la flora ottocentesca del botanico inglese James Sowerby e la flora di inizio Novecento dell'altrettanto famoso

botanico francese Gaston Bonnier. Dove certe specie presenti in Romagna non erano raffigurate nei libri stranieri, l'autore ha inserito disegni suoi tratti dall'erbario personale tuttora conservato in casa sua, mostrando così una versibilità notevole, benchè già nota in altre occasioni, anche verso l'illustrazione grafico-naturalistica. Ne è sorta così un'opera molto singolare, forse unica nel suo genere almeno per le nostre regioni padane, coniugando la botanica con l'arte disegnativa a colori, un'arte impreziosita dalle qualità grafiche di grandi autori del passato.

Sempre restando in argomento grafico, un pregio da non trascurare del volume dell'amico Francesco, dovuto alla stessa scelta dell'autore, risulta proprio la "leggibilità" del disegno rispetto alla fotografia. In quest'ultima, spesso certi particolari importanti della morfologia di una specie non vengono sufficientemente evidenziati, per forza di cose. Mentre il disegno, eseguito allo scopo proprio di aiutare chi lo osserva, mette puntigliosamente in mostra i dettagli più importanti, ben sottolineati, che servono per il riconoscimento; quasi distribuendo tutte le parti della pianta su di un solo piano, senza quindi prospettiva. Chiunque, anche poco esperto, sfogliando questo libro vede a colpo d'occhio la differenza se non tra le specie affini almeno tra i generi botanici più caratteristici. E non è poco.

Il volume, di 512 pagine e di misura cm 22x15, si presenta in elegante veste cartonata con lettere dorate. Al suo interno la struttura è tutta formata da tavole con 4 disegni per pagina. Come per il primo volume, l'editore è naturalmente Carta Bianca di Faenza (RA). Il prezzo scontato per i soci della Società per gli Studi Naturalistici della Romagna è di 30 euro.

La nostra Associazione è lieta di annunciare l'uscita del volume a cura di Riccardo Santolini

OASI DI TORRIANA E MONTEBELLO

Valore ed etica di un territorio

Le direttive UE Habitat e Uccelli richiedono sforzi di conservazione in tutta l'Unione europea espressa nell'ultimo studio sullo stato della Natura in Europa (2020). Esso sottolinea come l'agricoltura e la silvicoltura insostenibili, l'espansione urbana incontrollata e l'inquinamento siano i principali colpevoli di un drastico calo della biodiversità in Europa, che minaccia la sopravvivenza di migliaia di specie animali e di ecosistemi. Inoltre, le direttive sulla natura dell'Unione europea e altre leggi ambientali non sono ancora pienamente attuate dagli Stati membri e dal rapporto emerge che la maggior parte degli habitat e delle specie protette non sono in buono stato di conservazione e deve essere fatto molto di più per invertire la situazione. A 34 anni dal volume sulla Valle del Marecchia (<https://ambiente.regione.emilia-romagna.it/it/>

[parchi-natura2000/consultazione/pubblicazioni/immagini%20e%20allegati/catalogo-04giugno2016.pdf](https://ambiente.regione.emilia-romagna.it/it/parchi-natura2000/consultazione/pubblicazioni/immagini%20e%20allegati/catalogo-04giugno2016.pdf)) pubblicato dalla Regione Emilia Romagna dove si individuava nell'area di Torriana e Montebello una delle valenze naturalistiche più importanti della vallata, ed a 30 anni dal primo studio sull'Oasi di Torriana e Montebello

pubblicato nei Quaderni del Circondario di Rimini, proprio per la situazione di estrema criticità che versa la Biodiversità in generale e le azioni di gestione miope effettuate su questo territorio, abbiamo voluto approfondire lo stato delle conoscenze e capire l'importanza di questi ecosistemi nel contesto della Vallata del Marecchia e non solo. Lo studio si è basato sul contributo, sulla passione, e per certi versi sull'amore che i colleghi tutti volontari per la gran parte appartenenti alla Società di Studi Romagnoli, hanno messo a disposizione e che ho avuto il piacere e l'onore di coordinare e organizzare in questo volume, non certo esaustivo della biodiversità del luogo, ma indicativo del valore di questo territorio. Il lettore percorrerà la storia geologica dell'area e della Vallata del Marecchia, area unica per le sue caratteristiche geomorfologiche, conoscerà flora e vegetazione e aspetti faunistici con approfondimenti sugli invertebrati tra cui spiccano specie rare e uniche, fino alla descrizione delle specie di Anfibi, Rettili ed Uccelli, con un lavoro originale di un gruppo di ricercatori tra cui Sandro Lovari, sulla gestione del Cinghiale, per far comprendere il problema e la sua corretta gestione, ed in conclusione l'amore per la Natura espresso da chi il territorio lo percorre e lo racconta attraverso i sentieri che lo attraversano. Ecco una parte del nostro Capitale Naturale, situato alle porte di Rimini il cui valore va oltre i servizi diretti che ci fornisce, necessari e fondamentali. La natura ha anche un valore culturale, identitario che fornisce le condizioni necessarie per il benessere emotivo e spirituale e per una buona salute fisica e mentale. Dobbiamo essere consapevoli che la natura oltre ad un valore reale legato alle funzioni ecosistemiche che ci fornisce, ha un valore intrinseco a sé stante, nel quale il coinvolgimento umano è limitato al ruolo di custode, con una responsabilità etica nei confronti della natura stessa, della nostra stessa società e in particolare di quella delle generazioni future. Per questo credo che il lavoro serva come inizio di conoscenza e consapevolezza del valore complessivo del territorio per il quale, come disse Ernest Hemingway riferendosi alla Terra, è un bel posto e vale la pena lottare per lei.

Riccardo Santolini

Professore di Ecologia, Università di Urbino

Necrologio

Vittorio Aliquò (1936-2021)

All'inizio dello scorso anno ci ha lasciato il socio Vittorio Aliquò, laureato in giurisprudenza, magistrato dapprima presso la procura di Siracusa, poi in quella di Palermo, scrittore ed entomologo, approfondito conoscitore della entomofauna siciliana. I suoi studi di entomologia gli hanno permesso di ottenere, nel 2014, la laurea magistrale ad honorem in Biodiversità ed Evoluzione.

E' stato Procuratore aggiunto della Repubblica ed avvocato generale presso la corte d'appello. Se ne è andato un gentleman. Un gentiluomo, merce rara di questi tempi. La sua conoscenza dei Coleotteri, soprattutto di alcune famiglie come Scarabeidi e Tenebrionidi, era approfondita ma lui non la sbandierava mai. Di compagnia, pronto al sorriso, ma a suo modo discreto, qualità che proprio in compagnia si apprezza molto di più. Al tavolo degli Scarabeologi, durante gli appuntamenti di Entomodena giungeva con la scorta che a lui spettava come procuratore della Repubblica, rimarranno proverbiali i suoi racconti. Raro esempio di magistrato entomologo ha saputo unire il suo impegno in Magistratura con una feconda attività scientifica, La lontananza e il diradarsi dei contatti umani a causa del COVID ci avevano tenuti all'oscuro della triste notizia. Ci mancherà.

Stefano Ziani

Impaginato in proprio

Stampato da "Cartabianca P.S.C. a r.l." – Faenza



Società per gli Studi Naturalistici della Romagna

SSNR - SOCI PERSONE – aggiornato a febbraio 2022

1	S	Abbondanza Marco	Via Popilia, 50	47922 Viserba RN	0541 742617	Paleontologia malacologica – mineralogia	nunkisgr@alice.it
2	S	Adamo Patrizia	Via F.lli Rosselli, 28	47121 Forlì FC	0543 66798	Didattica	
3	S	Agostini Nevio	Via Baldessara, 3	47121 Forlì FC	0543 488432	Gestione P. Naz. Foreste Casertinesi	nevio.agostini3@gmail.com
4	S	Alberighi Arnalio	Via Buozzi, 8	48022 Lugo RA	0545 35504	Malacologia	arnalio.alberighi33@gmail.com
5	S	Albertini Alice	Via A. Testi Rasponi, 41	48123 Ravenna RA			albertini.all@gmail.com
6	S	Alessandrini Alessandro	Via Giuseppe Platì, 19	40018 San Pietro in Casale BO	339 7851777	Flora e vegetazione	ales.alessandrini@gmail.com
7	S	Alessandrini Fabio	Via Baciflora, 30	47121 Forlì FC	0543 21337	Coleotteri	
8	S	Antonelli Romano	Via Kulisciof, 36	40026 Imola BO	0542 681459	Botanica	romano.antonelli67np@alice.it
9	S	Antoniazzi Alberto	Via Tumedei, 90	47121 Forlì FC	0543 66099	Geologia	
10	S	Argelli Gabriele	c/o Farmacia Catozzi – V.Matteotti, 32	48012 Bagnacavallo RA		Zoologia - botanica	farmacacatozzi@gmail.com
11	S	Bacchi Marta	Via Colleforto, 8	47014 Meldola FC	339 2999688	Botanica, entomologia	gmmfrnabe@gmail.com
12	S	Bagli Loris	Via Matera, 9	47838 Riccione RN	333 9736832	Botanica – paleontologia - didattica	bagliloris@libero.it
13	S	Baldazzi Luca	Via De Carolis, 27 - c.post. 268	47923 Rimini RN	0541 386080	Micologia – botanica - entomologia	luca_baldazzi@virgilio.it
14	S	Baldini Alessandro	Via Don Mirzoni, 16	48012 Bagnacavallo RA	0545 60067	Botanica	
15	S	Barnabè Cresia	Via San Michele, 4	48018 Faenza RA	320 8430939	Entomologia – micologia	crestiab@gmail.com
16	S	Baroli Ermete	Via Cimiero, 45	48022 S. Poitto di Lugo RA	0545 33828	Paleontologia - mineralogia	mvessermete@gmail.com
17	S	Baruzzi Andrea	Via della Milana, 44	40026 Imola BO	0542 43255	Lepidofteri (ropaloceri, eteroceri)	lepidopterara@tiscali.it
18	S	Baruzzi Isella	Via Pizzetti, 14	48012 Bagnacavallo RA	0545 60132	Sc. naturali	
19	S	Bassetti Luigi	Via G. Faritì, 4	47122 Forlì FC	0543 65696	Cerambricidi	
20	S	Bassi Viller	Via Luigi Pirandello, 2	42024 Castelnuovo di sotto RE	0522 682248	Malacologia attuale e fossile	v.bassi@iol.it
21	S	Bau Roberto	Via XX settembre 19	18038 Sanremo IM	0184 500445	Cerambricidi- Scarabeidi- Elateridi	
22	S	Becattini Donatella	Via Spina, 10 A	48122 Ravenna RA	0544 591362	Sc. veterinarie	
23	S	Bendazzi Ilvio	Via Salvatori, 12 A	48012 Giorie di Bagnacavallo RA	0544 520366	Lepidofteri	ilvio.bendazzi@gmail.com
24	S	Benelli Alessio	Via Cerlano, 16/D	50038 Scarperia FI	055 8987085	Coleotteri	alessio@benellipirani.com

25	S	Benelli Marcello	Via Badrali, 28	48121 Ravenna RA	339 6658442	Ceramibicidi	misterbradipw@alice.it
26	S	Benerfocetti Antonio	Via Zattaglia, 33	48013 Brisighella RA		Palontologia – geologia	naturatrab@teletu.it
27	S	Berardi Antonio	Via Boscone, 1508	47022 Cesena FC	0547 384777	Zoologia - tassidermia	edgarrobertaccini@gmail.com
28	S	Berdondini Italo	Via delle Piazzola, 25	50133 Firenze FI	055 578542	Araconologia	italo.berdonidm@tin.it
29	S	Bertracini Edgardo	Via del Canale, 24	47122 Roncadello di Forlì FC	0543 476056	Lepidotteri paleartici	edgarrobertaccini@gmail.com
30	S	Bertagni Giovanni	Via Delle Corti, 3	51020 Poggiglio PT	051 3 67 41 46	Entomologia	giobertas5@gmail.com
31	S	Bertamini Roberto	Via Tito Maccio Piatto, 635	47521 Cesena FC	333 7758458	Palontologia, Gasteropodi terrestri	robertoberata@libero.it
32	S	Bettoli Giovanni	Via Camillo Moriglia 10	48121 Ravenna RA	349 8334213	Educazione ambientale	gbettoli@racine.ra.it
33	S	Biguzzi Leonardo	Via Luciano Lama, 200	47521 Cesena FC	0547 384771	Botanica- erpetol. -entomol. - mineralogia	info@baloccomodel.com
34	S	Bilardo Armando	Via De Amicis, 29	21012 Cassano Magnago VA	0331 200528	Botanica - entomologia (Ditiscidi africani)	armando@studiolibardo.it
35	S	Bisulli Eddi	Via Lasagna, 17	47035 Gambetta FC	340 3949462	Sc.naturali- entomol. – educazione natur.	eddi.bisulli@gmail.com
36	S	Bocchini Raffraele	Via Alberto Acquacalda, 16	48121 Ravenna RA	0544 471733	Ceramibicidi	claudiobongia@gmail.com
37	S	Bongiardino Claudio	Via Ciro Menotti, 83	48122 Marina di Ravenna RA	347 9238083	Malacologia attuale e fossile	fab.borghesi@gmail.com
38	S	Borghesi Fabrizio	Via Fenaria Vecchia, 99	48123 Savanna RA	349 4732190	Ornitologia, gest. ambientale	giampaolo_bosi@unimi.it
39	S	Bosi Giampaolo	Via del Turchino, 16	20137 Milano MI		Idroedafagi	andrea.bramanti@gmail.com
40	S	Bramanti Andrea	Via Bilioffi, 3	54100 Massa MS	333 2820285	Entomologia	
41	S	Brandmayr Pietro	Univ. Calabria – Dipart. Ecologia	87036 Arcavacata di Rende CS	0984 492978	Zoologia- entomologia	11thomasbrusch11@gmail.com
42	S	Bruschi Thomas	Strada Plan del Rio, 63	47897 Capanne di Fiorentino RSM	366 4684916	Botanica	ebugni@gmail.com
43	S	Bugni Eugenia	Via Angelo Masini, 25	47122 Forlì FC	349 5447337	Botanica	giolibertobugarelli@gmail.com
44	S	Bulgarelli Gilberto	RICEVE VIA MAIL	47121 Forlì FC	380 1336552	Botanica, entomologia	robvbus4@gmail.com
45	S	Buselli Roberta	RICEVE VIA MAIL	48018 Faenza RA	0546 622543	Didattica ambientale	
46	S	Callegari Franco	Via S.Berniccioli, 4	48123 Ravenna RA	0544 39416	Zoologia	
47	S	Campanari Paolo	Via Cervese, 63	47122 Forlì FC	0543 723689	Palontologia	
48	S	Campagna Giovanni	Via Longarola, 13	40012 Longara Calderara di Reno BO	348 8708159	Botanica (fiora infestante)	giovanni.campagna@coprob.com
49	S	Camporesi Eriò	Via Pietro Nenni, 3	47121 Forlì FC	347 6203262	Micologia	camporesierio@libero.it
50	S	Campri Vanni	Via dei Neri, 2	47121 Forlì FC	0543 61359	Lepidotteri	vannicampri@gmail.com

51	S	Camprini Daniele	Via Dracl, 18	48123 Ravenna RA				
52	S	Caneparì Claudio	Via Venezia, 1	20097 S. Donato Milanese MI	02 5271003	Coccinellidi	claudio.r.caneparì@gmail.com	
53	S	Cangini Enrico	Via Gradara, 21	47121 Forlì FC	0543 703582	Disegno naturalistico – botanica	enrcangini@wanadoo.fr	
54	S	Cangini Lorenzo	Via Cava, 63/A	47121 Forlì FC	342 0339982	Sc. forestali, botanica	cangini1994@hotmail.it	
55	S	Cappelli Francesco	Via Matteotti, 46	47017 Rocca S.Casciano FC	0543 950058	Floristica		
56	S	Capra Lorenza	RICEVE VIA MAIL	48012 Bagnacavallo RA	347 4558179	Insegnamento		
57	S	Caranti Giordana	Via Risorgimento, 24	48024 Massa Lombarda RA	0545 81625	Didattica		
58	S	Carlini Andrea	Via Rusa, 1	38057 Pergine Valsugana TN	329 4179257	Carbidae, Chrysomelidae	carlini.andrea@alice.it	
59	S	Casadei Maurizio	Via F.lli Cangini 21/a	47121 Forlì FC	0543 84362	Ornitologia	mzcasadei@alice.it	
60	S	Casadio Carlo Arrigo	Via G. Cerni, 64	48010 Casola Valsenio RA				
61	S	Cassani Mattia	Via Marammì, 4	48028 Solarolo RA	338 1002156	Educazione ambientale	mattcass00@hotmail.it	
62	S	Cattani Romana	Via Martiri, 20	48013 Fognano RA	320 0409181			
63	S	Cavassa Luciano	Viale Orsini, 51	48011 Alfonsine RA	0544 80661	Zoologia, botanica	luciano.cavassa@alice.it	
64	S	Ceccarelli Pier Paolo	Piazza del Lavoro, 14	47122 Forlì FC	0543 29445	Ornitologia	pierpao.ceccarelli@fastwebnet.it	
65	S	Ceccchetti Silvia	Via A. Corelli, 8	47121 Forlì FC	347 5209301		silvacecchetti3021@gmail.com	
66	S	Ceccolini Filippo	Via Europa, 16/A	52016 Rassina AR	338 2599936	Entomologia	ceccolini@virgilio.it	
67	S	Ceroni Paolo	Via Ettore Ricci, 3/4	48024 Massalombarda RA		Botanica, entomologia	granpeva@gmail.com	
68	G	Cervellera Marco	Via Don Luciano Missiroli, 21	48124 Piangipane RA	348 8610761	Zoologia	marco.cervellera@hotmail.com	
69	S	Clari Carlo	RICEVE VIA MAIL	47010 Portico di Romagna FC	0543 20809	Ornitologia - ittiologia	carloclari9@yahoo.it	
70	S	Cicognani Silvia	Via Gaetano Donizzetti, 4	47121 Forlì FC	349 5214460	Botanica - paleontologia	silvaccicognani@virgilio.it	
71	S	Colacurcio Loris	Via Risorgimento, 216	40069 Zola Predosa BO		Scarabaeidi (aparosticta)	loris100@libero.it	
72	O	Condrini Ettore	Via Ramenghi, 12	48012 Bagnacavallo RA	0545 61079	Entomologia - botanica		
73	S	Coni Loris	Via Carrara Foschini 1	48022 Lugo RA	0545 30524	Zoologia - botanica - geologia		
74	S	Corvato Paolo	Via San Liborio, 1	80134 Napoli	081 5514063	Malacologia vivente e fossi- le (pilo-pleistocenica)	paolo.corvato@fastwebnet.it	
75	O	Crudele Guido	Loc. Monticelli, 24 D	52015 Pratovecchio AR		Ecologia forestale		
76	S	Cuoco Silvio	Via Sardegna, 30	57127 Livorno LI	0586 805849	Carabidi - idroaefragni		
77	S	Curletti Gianfranco	Via Einaudi, 30	10022 Carmagnola TO	338 3649055	Entomologia	giancurletti@gmail.com	
78	S	Dai Re Renzo	Via Piangipane, 1 / b	48123 Mezzano RA	340 8468647	Botanica	renzodai@e6@gmail.com	
79	S	Dalla Pozza Gianluigi	Via Olivolo, 18	30174 Mestre - Zelarino VE	041 980550	Ditteri culicidi		

80	S	De Giovanni Augusto	Via A. Costa, 6	40027	Bubano BO	0542 52116	Carabidi antichi	a.degiovanni@ilbero.it
81	S	De Togni Remo	Via Verdi, 10	37053	Cerra VR	0442 80572	Zoologia	delegnir@ilbero.it
82	S	Denti Antonella	Via Biosio, 16	23822	Biosio di Bellano LC	0341 820316	Ceramibicidi	andenti.974@ilbero.it
83	S	Di Girolamo Alessandra	Via Morandi, 20	48025	Riolo Terme RA	0546 71618	Museologia e allestimenti	alessandra.digirolamo.doc@gmail.com
84	S	Diolli Paride	Via Valeriana, 19	23100	Sondrio SO	0342 213721	Entomologia Eterotteri	paridediolli@virgilio.it
85	S	Elia Maurizio	Via Carrale, 21	48121	Ravenna RA	0544 62849	Lepidotteri	maurizio.elias@in.it
86	S	Emiliani Davide	Via Rivalona, 8	48026	Godò RA	338 5366172	Ornitologia	demiliani@racine.ra.it
87	S	Fabbrì Andrea	Via Fulfin, 78	32010	Tambre BL	0437 49034	Entomologia	fabbriana@alice.it
88	S	Fabbrì Iaria	S.S. San Vitale, 80	48123	Ravenna RA	347 2715212		ilaria.moncada@gmail.com
89	S	Fabbrì Roberto	Via 8 Settembre 1944, 30	44010	Filo di Argenta FE	347 4585280	Entomologia - ecologia	eco.fabbr@gmail.com
90	S	Facchini Sergio	Via Prati, 10	29121	Piacenza PC	0523 28579	Carabidi	stacchini@virgilio.it
91	S	Faggi Giorgio	Via Mestre, 124	47521	Cesena FC	348 7530941	Botanica	faggi.giorgio@alice.it
92	S	Farselli Riccardo	Via Roma, 294	48015	Savo di Cervia RA	340 6628242	Flora briologica	riccardo_farselli@ilbero.it
93	S	Farneti Fulvio	Strada Paradiso, 5	47014	Meldola FC	0543 497202	Carabidi – Fossili plicocnici	fulviofarneti@alice.it
94	S	Favilli Leonardo	Strada degli Agostoli, 95	53100	Siena SI	0577 48159	Lepidotteri ropaloceri - ittologia	favilli@unisi.it
95	S	Felce Ennio	Via Drei Don Giovanni, 8	43123	Parma PR	0521 250038	Ceramibicidi, cicinidelidi, carabidi (italiani)	enniofelce@alice.it
96	S	Feller Andrea	Via Anton Giulio Majano,24	66100	Chieti CH	340 2896144	Biologia marina, fitoplancton	andrea_feller17@yahoo.it
97	S	Ferrari Adriano	Via Cadditi di via Fani, 17	40127	Bologna BO	349 4623124	Zoologia, geologia, paleon- tologia	adfferrari@ilbero.it
98	S	Fiuni Gabriele	Via D.Raggi, 167	47121	Forlì FC	0543 402417	Lepidotteri	gabfiuni@iscali.it
99	S	Flamigni Claudio	Via Belle Arti, 21	40126	Bologna BO	051 227167	Lepidotteri	claudio.flamigni@alice.it
100	S	Flamigni Sergio	Via Locchi, 15	47122	Forlì FC	0543 700922	Botanica (piante tossiche)	sergio.flamigni@gmail.com
101	S	Fontana Marisa	Via Fratelli Cervi, 32	48012	Bagnacavallo RA	0545 60108	Zoologia - botanica (vit- coltura)	marisa47@alice.it
102	S	Frascari Marinella	Via Berlinguer, 28/L	40024	Castel S.Pietro Terme BO	338 4788611	Botanica	marinellafrascari@gmail.com
103	S	Garagnani Paolo	Via Garzoni, 14	48012	Bagnacavallo RA	0454 63145	Entomologia	hook55@ilbero.it
104	S	Garavini Gianni	V.le Risorgimento, 301	47121	Forlì FC	335 8241417	Coleotteri	franco.garadela@gmail.com
105	S	Gardella Franco	Via Gervasi, 139	47121	Forlì FC	335 5620218	Fossili plicocnici	

106	S	Gardelli Giuseppina	Via Broia	47019 Tredozio FC	334 7466783	Botanica (specie spontanee e coltivate)	patriziagarrelli50@gmail.com
107	S	Garelli Patrizia	Via Consolare, 70	47121 Forlì FC	339 7506989		patriziagarrelli50@gmail.com
108	S	Gentilini Giuseppe	Via Adriatica, 78	47843 Misano Adriatico RN	0541 615125	Palentologia (ditteri e odonati fossili)	g_gentilini@libero.it
109	S	Giacomini Matteo	Via Santerno, 10	48012 Bagnacavallo RA	347 3117119	Botanica	matteo.giacomini@outlook.it
110	S	Gianessi Paolo	Via Bisola, 5	48018 Faenza RA	3402900564	Zoologia - botanica	carlabiancaeditore@virgilio.it
111	G	Giorgi Carlo Maria	Via Mentana, 19	47121 Forlì FC	333 2181 386	Zoologia, ornitologia	carlom.giorgi@gmail.com
112	S	Giovannardi Mariarosa	Fondo Stiliano, 30	48022 Lugo di Romagna RA	335 7492899	Botanica – geologia	marl_rosa@alice.it
113	S	Gonnelli Vincenzo	Via Marini della Libertà, 1	52036 Pieve S. Stefano AR	0575 797172	Floristica	gonnelli@agrotecnic.it
114	S	Gotti Stefano	Via Rio Cozzi, 114	47011 Castrocaro Terme FC	0543 767655	Zoologia	stefano.gotti@yahoo.it
115	S	Govì Guido	Via Francesco Rossi, 23	47121 Forlì FC	0543 400673	Lepidoteri	ggov@fiscalfnet.it
116	S	Guarini Matteucci Anna	Via Ligurese 94	47122 Forlì FC	0543 701501		ivogudenzi@gmail.com
117	S	Gudenzi Ivo	Via S. Corbari, 30	47121 Forlì FC	0543 67449	Entomologia	
118	S	Guidi Giandomenico	Via Giorgetti, 61	47813 Bellaria Igea Marina RN			
119	S	Guimminiell Andrea	Viale Roma, 392 / E	47121 Forlì FC	0543 780401	Botanica – alberi monumentali	andreaquimminiell@virgilio.it
120	S	Guimminiell Renzo	Via Lazio, 16 A	48012 Bagnacavallo RA	0545 63351	Ornitologia	guiminee@yahoo.it
121	S	Iorio Alfonso	Via Zanolini, 18	40126 Bologna BO	051 242427	Pubblicistica naturalistica	info@natura-edizioni.it
122	S	Izzillo Francesco	Via Giacomo Leopardi, 192 is. 29	80125 Napoli NA	328 2735760	Entomologia	franco.izzillo@gmail.com
123	S	Krak Manuela	Via Petrarca, 8	40026 Imola BO	0542 24218	Geologia, paleontologia	manuelakrak@gmail.com
124	S	Laghi Eleonora	Via Cò di Sasso	48013 Brisighella RA			
125	S	Laghi Paolo	Via Bruno e Costante Garibaldi, 22	47122 Forlì FC	0543 724894	Epitetologia - botanica	laghipaolosterna@gmail.com
126	S	Landi Elisa	Via S. Vitale, 16	48020 S. Agata sul Santerno RA	347 7340817	Botanica	
127	S	Landi Loris	Via Resistenza, 2	47121 Forlì FC	348 7654183	Malacologia terrestre e fossile	
128	S	Landi Luciano	Via S. Vitale, 16	48020 S. Agata sul Santerno RA	0545 45061	Zoologia – preparazioni naturalistiche	
129	S	Lazzari Giorgio	Via Canalazzo, 23	48123 Ravenna RA	334 1997729	Botanica – malacologia	gammalambda@libero.it
130	S	Leo Piero	Via Tola, 21	09128 Cagliari CA	348 0954436	Entomologia	piero.leo@fiscali.it
131	S	Lombini Alessandra	Via Palazzina, 6	48125 Ravenna – Bestia RA	0543 729555	Ecologia – gestione aree protette	alessandra.lombini@comune.imola.bo.it

132	S	Lucchesi Marco	Via San Francesco, 79	57123 Livorno LI	333 6855290	Zoologia – gestione faunistica	marco.lucchesi6@tin.it
133	S	Luna Mario	Via Goffredo Mameli, 20/D	06034 Folligno PG	0742 320371	Entomologia	lunamar1o@libero.it
134	S	Luthi Franziska Maria	Via Bondanello, 16/A	40013 Castel Maggiore BO	051 715727	Zoologia	franziskabthier@yahoo.it
135	S	Maccapani Daniele	Via XXV Aprile, 47/1	44026 Mesola FE	339 5816054	Biologia marina, fitoplancton	danielemaccapani@hotmail.it
136	S	Magrani Gianluca	Via Gianfrati, 6	47521 Cesena FC	0547 611523	Entomologia	magranig@iscail.it
137	S	Magrini Marco	Via Franzolini, 35	47825 Torrana RN	331 3165325	Flora, fauna	marcomagrini.gae@gmail.com
138	S	Magrini Paolo	Via G.F. Braccini, 7	50141 Firenze FI	055 454150	Carabidi	duvalius@paolomagrini.it
139	S	Maioli Anna	Via Poveronini 1/1	48022 Lugo di Romagna RA	0454 22701	Sc. naturali	mauro.malmusi@fastwebnet.it
140	S	Malmusi Mauro	Via Albareto, 222 / 8	41122 Modena MO	059 253589	Cerambycidi	mauro.malmusi@fastwebnet.it
141	S	Maluceili Barbara	RICEVE VIA MAIL	47121 Forlì FC	0543 24093	Didattica	barbaramaluceili@gmail.com
142	S	Manaresi Elea	Via Forma, 20	48012 Bagnacavallo RA	0545 63010	Botanica	dellomancini67@gmail.com
143	S	Mancini Delio	Via Abbada, 17	48125 San Pietro in Vincoli RA	328 4666913		
144	S	Marconi Giancarlo	Via Mazzini 26	40064 Ozzano Emilia BO	338 5361773	Zoologia - botanica	marco@isof.cnr.it
145	S	Martini Edgardo	Via Barisan, 9	48018 Faenza RA	0546 667034	Malacologia	
146	S	Mascagni Alessandro	Via XX Settembre, 1	50018 Scandicci FI	055 7300205	Idrofilidi georissidi	
147	S	Massarone Carlo	Via Trento, 7	50060 San Godeenzo FI	328 8168409	Cerambycidae	carlo.massarone@gmail.com
148	S	Mattaini Margherita	Via Polverella, 60	47825 Torrana RN	320 4844646	Zoologia, botanica	zainmattaini@gmail.com
149	S	Mattaini Palm. Maurizio	Via Polverella, 60	47825 Torrana RN	340 0986620	Inenotteri mulliferi	antonio.mazzeti@unical.it
150	S	Mazzeti Antonio	Via Svizzera, 35	87036 Rende CS	340 3222958	Carabidi	pmazzetoli@gmail.com
151	S	Mazzoli Paolo	Via Nerviila, s.n.c.	25061 Irma BS		Idroderafagi	cecilia.mazzotti@libero.it
152	S	Mazzotti Cecilia	Via La Carlina, 2	47122 Forlì FC	0543 476550		
153	S	Melandri Massimiliano	Viale delle Nazioni, 121	48122 Marina di Ravenna RA	349 0612917	Micologia, Entomol.,agricaria	maxmelandri56@gmail.com
154	G	Menghi Lorenzo	Via Covignano, 282/A	47023 Rimini RN	366 3547665	Floristica	lorenzo.menghi9@gmail.com
155	S	Merighi Franco	Via Turati, 31	40055 Castenaso BO	051 789807	Lepidotteri	matteo.merighi1976@libero.it
156	S	Merloni Nicola	Piazza A. Costa, 15	48015 Cervia RA	0544 971691	Botanica	nicolamerloni@gmail.com
157	S	Meucci Giuseppe	Viale Francesco Redi, 65	50144 Firenze FI	349 5322750	Didattica	giuseppemeucci2014@gmail.com
158	S	Migliorini Adriano	Via Ricchetti, 5 - Fraz. San Polo	29027 Podenzano PC	0523 558549	Cerambycidi	migliorinadri@gmail.com
159	S	Migliardi Massimo	Via Michelangelo Buonarroti, 60	47122 Forlì FC	0543 60831	Botanica forestale	mliamax53@gmail.com
160	S	Mingazzini Alfio	Via A. da Barbiano, 55	48010 Barbiano di Cotignola RA	0545 78147	Coleotterofauna ipogea	
161	S	Mingazzini Matteo	Via A. da Barbiano, 55	48010 Barbiano di Cotignola RA	349 3523188	Ittiologia	mingazz24@alice.it

162	S	Miserochi Damio	Via della Bastiola 6	48125 Bastia RA	0544 574537	Entomologia	oxyopes@lbero.it
163	S	Molducci Pierluigi	Via Corti alle Mura, 41	48121 Ravenna RA	335 6595018	Vegetazione di habitat forestali	p.molducci@studio-verde.it
164	S	Montanari Federico	Via Ossi, 23	47121 Forlì FC	0543 701237	Orritologia - ecologia	
165	S	Montanari Massimo	Via degli Angeli, 3	40124 Bologna BO	0532 846470	Zoologia	montanarinmassimo@yahoo.it
166	S	Montanari Sergio	Via G. Rubboli, 94	48124 Ravenna Pargipane RA	0544 418453	Floristica	pan_48020@yahoo.com
167	S	Montebelli Matteo	Via Nervesa della battaglia, 6	47921 Rimini RN	333 6422115	Zoologia, botanica	montebellim@lbero.it
168	G	Monterstelli Elisa	Via Di Corticella, 85	40128 Bologna BO	339 8813508	Entomologia	elisa.monerstelli@gmail.com
169	S	Moroli Simone	Via Bari, 35	47842 S Giovanni Marignano RN	328 1144924	Botanica, Etnobotanica, Paleobotanica	semprealverde@gmail.com
170	S	Nappini Stefano	Via Val del Melo – Loc. Pian di Rocca	58043 Castiglione della Pescaia GR	328 9106630	Coleotteri xilofagi, Cerambicidi	cambibe81@gmail.com
171	S	Natali Nadia	Via Chiusa, 7	40023 Castelguelfo BO	328 2670740	Botanica	nadatanalib6@gmail.com
172	S	Neri Luciano	Via Cerchia S. Egidio, 2315	47521 Cesena FC	0547 383932	Malacologia	lucianoneri_004@asvwebnet.it
173	S	Neri Paolo	Via Alfredo Nobel, 11	47121 Forlì FO	0543 488324	Carabidi bembidini	neripf.paolo.neri@gmail.com
174	S	Nicoli Aldini Rinaldo	Di.Pro.Ve.S. – Via Emilia Parmense, 84	29122 Piacenza PC	0523 599173	Entomologia	rinaldo.nicoli@unicatt.it
175	S	Novelli Claudio	Via Telloi, 21	44021 Codigoro FE	347 5237169	Ambiente montano appenninico	claudio.nv@lbero.it
176	S	Orselli Franco	Via Pieve Mastera, 88 / A	48012 Bagnacavallo RA	0545 63481	Insetti gen. Carabus	studio.orselli@virgilio.it
177	S	Ostolani Renzo	Via Moschina, 575	47522 Cesena FC	0547 333272		
178	S	Pagliacci Walter	Via Bonifica primo tronco, 9	48015 Villa Inferno di Cervia RA	0544 971561	Entomologia	
179	S	Pagliano Guido	C.so Corsica, 6	10134 Torino TO	333 9611724	Mulillidae, Bradyobae-nidae	guido@pagliano.eu
180	S	Paladini Alessandro	Via La Gracchia 1/A	50039 Vicchio FI	055 8490509	Curculionidi	alessandro.paladini3@tin.it
181	S	Palazzi Vincenzo	Via Panoramica, 49	47833 Morciano di Romagna RN	0541 857059	Orritologia – fotografia naturalistica	
182	S	Paloschi Giorgio Antonio	Via Bregoli, 2	48123 Ravenna RA	339 6699101		giorgiopaloski@alice.it
183	S	Panella Cosimo	Via Moise, 2	40139 Bologna BO	051 546902	Coleotteri	
184	S	Paniccia Dino	Via Calle, 13	03100 Frosinone FR	348 5408525	Ditteri	panicciadino@lbero.it
185	S	Parasochi Davide	Via Morla, 31	48123 S.Alberto RA		Fotografia naturalistica	davideparasochi@gmail.com
186	S	Pantaleoni Roberto	Ist. di Entomol. Agraria Via E. De Nicola	07100 Sassari SS	329 8603436	Neuroteri	r.pantaleoni@uniss.it
187	S	Paolotti Roberto	Via Ariosto, 11	40026 Imola BO	348 5817083	Ricerche floristiche	robertopaolotti46@gmail.com
188	S	Papi Rossano	Via Molino dei Noci, 17	52020 Castelfranco di Sopra AR	055 9148085	Scarabeidi	papi.rossano@lbero.it

189	S	Parma Aurelio	Via Cantagalli, 5	48018 Faenza RA	0546 20476	Entomologia	
190	S	Pavanello Giovanni	P.zza Concerto Marchesi, 60	47521 Cesena FC	347 9188188	Zoologia	giovanbattista.pavanello@fastweb.net
191	S	Pavesi Maurizio	Largo Isabella d'Aragona, 2	20122 Milano MI	02 58300254	Odonati – Carabidi – Imenotteri crisi	maurizio_pavesi@yahoo.com
192	S	Pederzani Fernando	Via Landoni, 35	48121 Ravenna RA	0544 212250	Ditiscidi	pedemando@ilbero.it
193	S	Pedroni Guido	Via Cassagrande, 4	40043 Marzabotto BO	051 374618	Curculionidi – Anthripidae paleartici	guidopedroni@ilbero.it
194	S	Persico Davide	Via Favazzani, 81	26046 S. Daniele Po CR	338 8473717	Pleotologia	persico.davide@gmail.com
195	S	Pesarini Fausto	Museo Civico di Storia Naturale Via De Pisis, 24	44121 Ferrara FE	0532 209566	Imenotteri sirfidi – ecologia degli ambienti umidi	fausto.pesarini@alice.it
196	S	Petracci Paolo	Via F. Fellini, 51	47522 Cesena FC	335 5989056	Paleontologia – lotta biologica	paolo.petracci@alice.it
197	S	Petruzziello Luigi	Via Caplano, 29	25010 Remedello BS	333 1313513	Entomologia	luigi.petruzziello@struzione.it
198	S	Pezzi Giorgio	Via Pirandello, 12 / C	48012 Villanova di Bagnacavallo RA	0545 49042	Entomologia - micologia	giorgiopezzi57@gmail.com
199	S	Pieraccini Giuseppe	Via Raggazzena 144	48015 Castiglione di Cervia RA	0544 950087	Botanica - agrotecnica	legirandolebbo@gmail.com
200	S	Pierotti Helio	Strada di Selvana, 1	31100 Treviso TV	0422 305813	Curculionidi Peritelini	periteius@yahoo.it
201	O	Pignatti Sandro	Via Argeo Tironi, 4	00153 Roma	06 4991 7130	Floristica, biodiversità delle comunità vegetali	sandro.pignatti@gmail.com
202	S	Pinna Alessandro	Via Belvedere, 10	37131 Verona VR	366 6264940	Coleotteri xilofagi e ditiscidi	ale_pinna@yahoo.it
203	S	Pinza Giuliano	Via Domenico Matteucci, 23	47121 Forlì FC	0543 62951	Lepidotteri	
204	S	Pistocchi Gabriele	Via Colle Verde, 18	21100 Varese VA	338 4482959	Botanica	alberto.pistocchi@gmail.com
205	S	Pizzetti Lorenzo	Via Benedetta, 5/1	43122 Parma PR	0376 533928	Lepidotteri	lpizzetti@tin.it
206	S	Platia Giuseppe	Via Molino Vecchio, 21 / A	47043 Gatteo FC	0541 818571	Elaeteridi	pinoplata-@elefu.it
207	S	Piazza Giancarlo	Via Faentina Nord, 315 / 1	48026 Godo di Russi RA	0544 419519	Ornitologia	
208	S	Poggi Francesco	Via Madonnina, 6	23873 Missaglia LC		Omoteri	erythra@ilbero.it
209	S	Polgrossi Luisa	Via Umbra, 11	48012 Bagnacavallo RA	0545 62885		
210	S	Poluzzi Gent. Sigura	Via Pietro Loreta, 4	40138 Bologna BO	051 346164	Bryozoa	poluzziange@alice.it
211	S	Polverelli Luca	Via Fill Cervi, 2	47824 Poggio Berni RN	338 9738120	Botanica	lucapolverelli@gmail.com
212	S	Prosa Giampaolo	Via Ciala, 40	33040 Prepoito UD	335 7737093	Coleotteri	giampaolo.prosa@unud.it
213	S	Raggi Riccardo	Via Firenze, 188	47122 Forlì FC	347 0950740	Ornitologia	info@romagnatcking.it
214	S	Rambelli Auro	Via Amendola, 34	48024 Massa Lombarda RA	0545 82005	Lepidotteri	aurora.rambelli@aliceposta.it

215	S	Righi Pierernesto	Via Milano, 21	38080 Strembo TN	331 3923785		pierernesto_r@gmail.com
216	S	Righini Daniele	Via Villa, 51	48022 Lugo RA	329 7388709	Entomologia	daniele_righini@gmail.com
217	G	Rivalta Ettore	Via di Paderno, 4	40136 Bologna BO	331 9534286	Entomologia, ortoteri	etorervalta@gmail.com
218	S	Rivalta Giovanni	Via della Resistenza, 17	48012 Bagnacavallo Mastera RA	338 3796846	Lepidotteri (allevamento)	giovanni_rivalta@yahoo.it
219	S	Rizzo Odilla	Via Artessura, 7	45011 Adria RO	0426 900117		nicoletta.anna2014@ilbero.it
220	S	Rocchi Saverio	Via A. Traversari, 34	50126 Firenze FI	055 688147	Idroderfagi e idrofiloidi	rochhisaverio@gmail.com
221	S	Romagnoli Gabriella	Via del Belice, 8	47838 Riccione RN	0541 602773	Lepidotteri	gabriella_romagnoli@ilbero.it
222	97	Ruffilli Luca	Viale Bologna, 161	47121 Forlì FC	348 6815360	Hittologia acq.interne	ruffilli1997@gmail.com
223	S	Ruocco Matteo	Via Marco Gordini, 27	47121 Forlì FC	340 6682990	Macrometabriti, chetophyceae	matteo.ruocco87@gmail.com
224	G	Sabatini Francesco	Via Poggiranda, 846/H	51028 Mareasca PT	339 8791071	Zool., paleontol., botanica	francixs96@gmail.com
225	S	Salani Daniele	Via Baccarini, 19	48121 Ravenna RA	335 7843213	Floristica	ludwigia@tin.it
226	S	Sanna Floriano	Via Canalazzo, 147/1	48123 Ravenna RA	333 5232892	Ornitologia	
227	S	Sanni Marco	Via Tonducci, 20	48018 Faenza RA	338 4710140	Geologia - paleontologia	marco.sanni@cheapnet.it
228	S	Sangiorgi Domenico	Via Zappi Ceroni, 2/A	40026 Imola BO	331 9235448	Sc. Naturall	sangiorgicellin@ilbero.it
229	S	Sani Gabriele	Corso Europa, 86	48018 Faenza RA	339 7762668	Escursionismo, botanica	sani.gabriele@pm.me
230	97	Sani Francesco	Via Innocenzo Cappa, 44	47895 Domagnano R.S.M.	337 1007258	Botanica, entomologia	francescosanti@alice.sm
231	90	Santolini Amedeo	Via Matteotti, 15	47016 Predappio FC	340 5363751	Zoologia, malacolog., paleontolog.	amedeo.santolini@ilbero.it
232	S	Santor Guido	Vicolo S. Bartolomeo, 8	31100 Treviso TV	0422 423812	Geologia – paleontologia	
233	92	Scaccini Davide	Via A. Moro, 25	26839 Zelo Buon Persico LO	333 9446408	Entomologia e macrometabriti	davide.scaccini@alice.it
234	S	Scaravelli Dino	Via P. Lanfi, 1	47121 Forlì FC	338 6096094	Zoologia, Botanica, Geologia, Paleontologia	dino.scaravelli@gmail.com
235	S	Schizzerotto Antonio	Via Dietro le mura, B2	38122 Trento TN	333 2942728	Idroderfagi	antonio.schizzerotto@unith.it
236	S	Scoccimarro Nicola	Via Casalegno, 18	47121 Forlì FC	0543 89620	Botanica	n.scoccimarro@ilbero.it
237	S	Scudellari Enzo	Via Don Mirzoni, 99	48121 Ravenna RA	339 3580904	Malacologia	e.scudellari@tin.it
238	S	Sempirini Fabio	Via Vincenzo Monti, 48	47121 Forlì FC	338 5304229	Floristica	f.semper@ilbero.it
239	S	Senni Leonardo	Via Pirandello, 13	48012 Villanova di Bagnacavallo RA	0545 289294	Entomologia	isenni44@racine.ra.it
240	S	Sirotti Maurizio	Viale Marconi, 34	47122 Forlì FC	339 3615748	Botanica	m.sirotti@alice.it
241	S	Sitta Nicola	Loc. Farné, 32	40042 Lizzano in Belvedere BO	0534 53084	Micrologia, entomologia, fungologia	nicolasitta@ilbero.it
242	S	Soldano Maurizio	Via Colletto, 3	55045 Pietrasanta LU	334 8916302	Odonat, Lepidotteri ropaloceri	maurizio.soldano@tiscali.it
243	S	Spadini Valeriano	Via Augusto Toti, 4	52046 Lucignano AR	333 2973011	Paleontologia, molluschi, coralli	valeriano.spadini@gmail.com

244	S	Spreafico Eugenio	Via Destra Canale Molinetto, 151	48122 Ravenna RA	328 0322365	fitologia	spreaster@gmail.com
245	S	Stagioni Pierluigi	Via Voltuzza, 23 / L	47122 Forlì FC	392 3716708	Malologia - botanica - astronomia	gigi@stagioni@tin.it
246	S	Strocchi Alberto	Via Alcide De Gasperi, 89	60027 Osimo AN	339 1645619	Scarabeidi, cerambricidi	studio.atenuchus@gmail.com
247	S	Sutto Amorino	Via Delle Fonti, 20	59100 Prato PO	0574 591961	Palentologia - entomologia	a.sutto@virgilio.it
248	S	Suzzi Valli Andrea	Strada di San Michele, 2/A	47893 Repubblica San Marino RSM	331 3814213	Scienza Naturali	asvcrs@hotnmail.com
249	S	Tabanelli Cesare	Via Tesi, 4	48010 Cotignola RA	0545 30674	Malacologia fossile	cesare.tabanelli@gmail.com
250	S	Tabaroni Alessandro	Mura Anteo Zamboni	40126 Bologna BO	051 365180	Entomologia	althebar@fiscali.it
251	S	Talamelli Fabio	Via della Resistenza, 46	47842 S. Giovanni Margignano RN	0541 955030	Entomologia	talamelli@libero.it
252	S	Tampellini Maria Santina	V.le Appennino, 839	47121 Forlì FC	349 2524579		gcarnacini@libero.it
253	S	Tazzari Kristian	Via Sauro Bahini, 25	48124 Ghibulio RA	339 6561990	Educazione ambientale	kristiant1973@libero.it
254	S	Tercani Fabio	Via L.Cigoli, 12	50142 Firenze FI	055 711043	Odonati	libellula_ter@gmail.com
255	S	Tisselli Morena	Via Novara, 19	48100 San Zaccaria RA	0544 554542	Malacologia	morena.tisselli@tin.it
256	S	Togni Ivano	Via C.E. Gadda, 301	47521 Cesena FC	0547 645105	Botanica – tutela ambientale	i.togni@libero.it
257	S	Toledano Luca	Lungadige Re Teodorico, 18	37129 Verona VR	045 597840	Carabidi bembidini	lucatoiez@libero.it
258	93	Tordini Fabio	Via Vecchia Traversara 4	48012 Bagnacavallo RA	0545 60690	Entomologia	
259	S	Turchi Anna Rita	RICEVE VIA MAIL	47032 Bertinoro FC	333 3611036		annarita4400@gmail.com
260	S	Ubaldi Davide	Stradello G. Padova, 2	43123 Parma PR		Fitosociologia	davide.ubaldi@unibo.it
261	0	Villani Marco	Via Nagykata, 7/a	48011 Alfonsine RA	334 9307778	Mantoidea, Phasmatodea, etc.	marcovillani.mail@gmail.com
262	S	von Moeri Georg	Via del Vigneti, 5	39042 Bressanone BZ	0472 831254	Entomologia	georg.moeri@alice.it
263	S	Zambirini Antonio	Via Petrarca, 8	40026 Imola BO	0542 24218	Botanica – erboristeria	zambirino50@gmail.com
264	S	Zanzani Leonardo	Via Ponte Abbadesse, 196	47521 Cesena FC	347 0647012	Lepidotteri	papilio00@libero.it
265	S	Zappi Enrico	Via C. Piscane, 16	47014 Meldola FC	338 7138780	Fotografia naturalistica	enrico.zappi@alice.it
266	S	Zavalloni Daniele	Via Gemazzo, 173	47521 Cesena FC	335 534213	Zoologia	danielezavalloni@tecnologieappro- private.it
267	S	Ziani Stefano	RICEVE VIA MAIL	47014 Meldola FC	0543 404013	Scarabeidi Iaprositichi	stefanoziani@aliceposta.it
268	S	Zoccola Antonio	Via Roma, 52G	52010 Rassina AR		Sc. forestali	z.tonzzi@virgilio.it
269	S	Zuccherelli Adler	Via S. Corbari, 9/A	48125 S. Stefano di Ravenna RA	0544 573730	Malologia	

